

Guijuelo ya está de fiesta

CHUPINAZO Págs. 22 y 23



ALONSO SE VA DE LA F1  
El piloto asturiano, dos veces campeón del Mundo, dejará de correr tras 17 temporadas y 32 victorias el 25 de noviembre

Página 56



## Medio millón de euros para el centro de interpretación del río

El Ayuntamiento licitará de inmediato la redacción del proyecto de rehabilitación de la ruinoso Fábrica de la Luz de Tejares. Convertirá la central hidroeléctrica sin uso en un espacio didáctico sobre el Tormes equipado con nuevas tecnologías

El Ayuntamiento de Salamanca ha iniciado el procedimiento para rescatar de la ruina el edificio de la conocida como Fábrica de la Luz de Tejares y transformarlo en un centro de interpretación del Tormes que, a través de las nuevas tecnologías, muestre a los visitantes la importancia del río como eje vertebrador de Salamanca. De los 19 millones de euros de fondos europeos y municipales que se destinarán a la estrategia de desarrollo

urbano sostenible Tormes+, más de medio millón financiará la recuperación de este inmueble que se encuentra a escasos metros de la pesquera hoy en reconstrucción.

El Ayuntamiento prevé dejar este año todo listo para las obras de rehabilitación de esta infraestructura puedan comenzar en 2019. Para dar uso a la central hidroeléctrica construida el pasado siglo, previamente será necesario reponer los elementos y materia-

les originales, corregir las patologías que sufran sus instalaciones, acondicionar su interior y reparar los elementos y maquinaria vinculados al proceso de generación de energía eléctrica. Una vez rehabilitado el edificio, que contará con iluminación artística, se dotará de nuevas tecnologías que ofrezcan a los visitantes todo tipo de información sobre el río, su fauna y flora, y su importancia para la ciudad.

Páginas 2 y 3

España acogerá a 60 migrantes del Aquarius tras un acuerdo europeo de seis países

Cataluña recibirá a los 60 migrantes del Aquarius que España se ha comprometido a acoger en el marco del acuerdo alcanzado con otros cinco países europeos, destacó Carmen Calvo. Francia se hará cargo de otras 60 personas, Alemania y Malta de 50 cada uno, Portugal de 30 y Luxemburgo de 5.

Página 51

Los carburantes regresan a los máximos del año el 15 de agosto

Página 8

TRÁFICO Página 7

Tres avenidas a 30 km/h por jabalíes sueltos

Ante los cada vez más frecuentes avisos a la Policía Local por la presencia de jabalíes en las calles de Tejares, Teso de la Feria, Huerta Otea, Salas Bajas y El Arrabal, el Ayuntamiento ha optado por limitar a 30 kilómetros por hora la velocidad máxima permitida en las avenidas más próximas a la ribera del Tormes. Ayer instaló señales de peligro animales sueltos en Vía Helmántica, Padre Ignacio Ellacuría y Lasalle con el objetivo de evitar que los jabalíes asentados en las orillas del río puedan provocar accidentes de tráfico. Paralelamente Salud Pública trata de capturar a estos animales salvajes que durante la noche se pasean por la ciudad. | ALMEIDA



“Mi gran motivación es volver a torear”



Manolo Vanegas se recupera en el Centro de Paraplégicos de Toledo del percance que sufrió en mayo en Ledesma  
Suplemento TOROS

Un juzgado vigués investiga un delito de lesiones imprudentes por el derrumbe Pág. 55

Intenta agredir a un hombre con un cuchillo al grito de “te voy a rajar”

Página 61



Tragedia en Génova al derrumbarse un gran puente

El desplome del viaducto italiano de 90 metros de altura ha dejado al menos 35 personas fallecidas

Páginas 62 y 63

HOY, CON LA GACETA

FIESTAS  
Calzada de Valdunciel  
Florida de Liébana  
Masueco  
Nava de Francia  
Sardón de los Frailes  
Vilvestre

# Medio millón para rescatar la Fábrica de la Luz como centro de interpretación del río

El Consistorio licitará de inmediato la redacción del proyecto de rehabilitación del ruinoso edificio para transformarlo en una infraestructura didáctica equipada con nuevas tecnologías

C.R. | SALAMANCA

Construido el pasado siglo, el edificio conocido como la Fábrica de la Luz se conserva decrépito en Tejares como vestigio de la implantación de industrias para la producción energética a pequeña escala. Esta antigua central se levantó para albergar una tecnología de generación hidroeléctrica hoy ya desfasada, y permanece sin uso en la margen izquierda del río, a escasos metros de la pesquera actualmente en reconstrucción. Para rescatarla de la ruina y rehabilitar este elemento etnográfico vinculado a la historia del Tormes, el Ayuntamiento prevé una inversión superior al medio millón de euros. Dentro de la estrategia de desarrollo urbano sostenible Tormes+, que cuenta con un presupuesto de casi 19 millones de euros aportados por fondos FEDER de la Unión Europea y financiación municipal, en los próximos días la Concejalía de Fomento licitará por 33.275 euros la redacción del proyecto de recuperación de estas instalaciones para su transformación en un centro de interpretación del río Tormes. La inversión estimada para afrontar las obras de restauración y acondicionamiento del inmueble ascenderá a 480.000 euros, a los que se sumarán otros 50.000 para equipar la instalación con nuevas tecnologías que lo conviertan en un espacio accesible y de "ecoinnovación". La intención del Gobierno municipal es que las obras puedan estar en marcha el próximo año.

Conforme a la memoria valorada que la administración local posee de este proyecto, la antigua Fábrica de la Luz se someterá a una rehabilitación que incluye la reposición de los elementos y materiales originales que se han perdido, así como la reparación de las lesiones detectadas en la estructura. También se prevé recuperar los elementos y maquinaria vinculados con la infraestructura hidráulica, como los filtros, tajamares, compuertas y socaz, si bien es cierto que el estado de algunos de ellos no se ha podido testar ante la imposibilidad de entrar en el edificio por su estado ruinoso. Además, para subrayar su valor etnológico, patrimonial y cultural, el Consistorio dotará de iluminación artística tanto al propio edificio como a otros elementos de arquitectura industrial que se encuentran en el entorno. La intervención incluye, al margen del desbroce de la zona que actualmente se encuentra invadida de vegetación, trabajos arqueológicos que permitan comprobar si existen restos de la antigua pesquera y de las aceñas originales de Tejares,



Edificio de la antigua central hidroeléctrica de Tejares, conocida como la Fábrica de la Luz y que se convertirá en centro de interpretación del río. | ALMEIDA

## Biblioteca, mirador, observatorio y sala multiusos

Vecinos y Universidad han propuesto diversos usos para las instalaciones de la desvencijada central hidroeléctrica

C.R. | SALAMANCA

No cabe duda de que la desvencijada Fábrica de la Luz será un centro de interpretación del Tormes, pero en el aire están algunas propuestas realizadas por los vecinos y la Universidad de Salamanca. Durante el periodo de participación ciudadana que el Ayuntamiento abrió para presentar iniciativas a la estrategia de desarrollo urbano sostenible Tormes+, la agrupación vecinal Virgen de la Salud, de Tejares, planteó usar el edificio como

biblioteca dado que el barrio carece de un equipamiento de este tipo. Solicitaba también que se habilitase una sala multiusos para la realización de actividades culturales. Puesto que las dimensiones de la antigua central hidroeléctrica son reducidas, no resultaría nada fácil compatibilizar esos usos con el centro de interpretación del Tormes. Si sería más factible la creación de un observatorio de aves y/o estrellas, tal y como proponía también esta asociación.

Por su parte, los vecinos de Huerta Otea plantearon que el edi-

ficio se convierta en un centro de la memoria sobre los usos del río, una iniciativa que está estrechamente vinculada con el proyecto que el Consistorio plantea para esta construcción.

Por su parte, la Universidad de Salamanca, a través del Máster de Arquitectura y Diseño de Interiores (MADIN), propuso, además de la implantación en el edificio de nuevas tecnologías, su inclusión en una red de centros de interpretación, que incluya la noria de san- gre del Marín y la aceña del Arrabal.

que ya se citan en el libro del Lazarillo de Tormes. Por otra parte, será necesario sustituir la actual cubierta de fibrocemento por otra de un material diferente, abrir las ventanas y puertas que se encuentran cegadas, adecuar la torre y mejorar la accesibilidad del interior.

Si bien los contenidos del futuro centro de interpretación aún no están definidos, lo que sí está claro ya es que, como se propuso desde MADIN Usal —Máster de Arquitectura y Diseño de Interiores de la Universidad de Salamanca—, las nuevas tecnologías de la información y la comunicación jugarán un papel fundamental en él. El Ayuntamiento apuesta por la difusión a través de plataformas móviles de contenidos sobre el Tormes como eje vertebrador y ambiental de la ciudad y los barrios trastormesinos, pero también como "modo de difusión" de la estrategia de desarrollo urbano Tormes+.

REHABILITACIÓN DEL AZUD



**Trabajos para desviar el cauce y poder reconstruir el tramo de la pesquera que se derrumbó**  
 Iniciados a principios de julio, los trabajos de reconstrucción de la pesquera de Tejares que se están realizando a escasos metros de la Fábrica de la Luz son ahora más evidentes. Una máquina excavadora está desbrozando y preparando el terreno para desviar el cauce del río Tormes hacia la margen izquierda. De esta forma, se podrá acometer ya la reconstrucción del tramo del azud que vino abajo hace casi tres años. En paralelo, operarios de la empresa adjudicataria de las obras están realizando trabajos a mano de reparación de la pequeña presa. La previsión del Ayuntamiento es que los trabajos, que incluyen la limpieza del tramo de ribera que se extiende hasta el puente de la Universidad, concluyan a finales de este año. | ALMEIDA

# El nacimiento de un nuevo Tejares

Más de cuatro de los 19 millones de euros con los que se financiará la estrategia Tormes+ se invertirán directamente en la mejora de las infraestructuras viarias, culturales y deportivas del barrio

C.R. | SALAMANCA

LOS 19 millones de euros de fondos europeos y municipales con los que se financiará la estrategia de desarrollo urbano sostenible Tormes+ se destinarán a regenerar las riberas y convertirlas en un eje verde y de ocio para la ciudad pero que también contribuya al desarrollo económico. Tejares será, sin lugar a dudas, una de las zonas más beneficiadas por esa importante inversión que se acometerá en los próximos años. Con los proyectos que el Ayuntamiento ha presentado hasta el momento, se invertirán más de cuatro millones de euros en la mejora de infraestructuras viales, culturales y deportivas de este barrio.

El pasado julio, el concejal Carlos García Carbayo presentó, dentro de Tormes+, un proyecto de modernización de Tejares de 2,7 millones de euros que implica mejoras de accesibilidad, seguridad vial, redes de agua, alcantarillado, alumbrado, zonas verdes y redes de telecomunicaciones. Una intervención que además convertirá en peatonales 17 calles, dejará otras semipeatonales y limitará a 30 kilómetros por hora la velocidad máxima a la que se puede circular

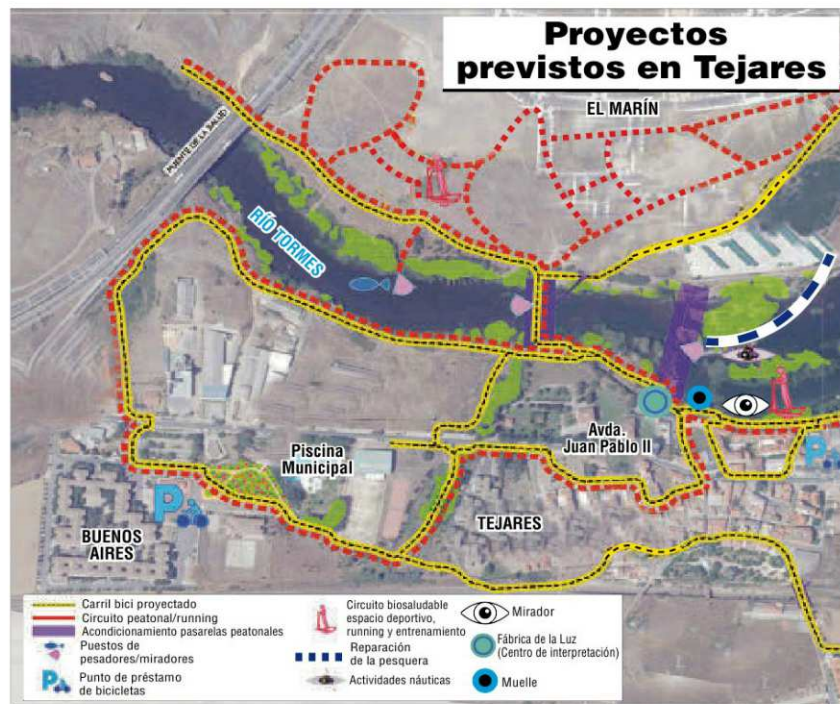

por el resto de las vías. Se renovarán casi dos kilómetros de tuberías para acabar con los recurrentes reventones, y se instalará en la red de abastecimiento de agua una microturbina que no solo ayude a acabar con los problemas de presión, sino que además genere energía eléctrica destinada al alumbrado público.

También se ha iniciado ya el proceso de redacción de los proyectos para acondicionar las dos pasarelas que comunican las dos márgenes del Tormes a escasos metros de la pesquera que actualmente está en reconstrucción. Esta intervención está presupuestada en más de medio millón de euros, la misma cantidad que se prevé gastar en la rehabilitación de la Fábrica de la Luz.

A esta inversión hay que sumar la ampliación de la red de carril bici y sendas peatonales que se quiere acometer en la zona. Nuevos miradores en la ribera, un espacio para deportes acuáticos, áreas de aparatos biosaludables, puntos de préstamo de bicicletas y nuevas pistas deportivas son otras de las iniciativas ya previstas y que incrementarán la inversión ya anunciada para Tejares durante los próximos años.